



전자세금계산서 사용 메뉴얼

[Electronic tax invoice]

–

NICE페이먼츠 주식회사
NICE Payments Co., Ltd.



1. 전자세금계산서 서비스 신청 / 1-1. 신청방법

THE BILL
cash management service

▼ 기본관리

서비스정보
정산정보

다계좌통장항목설정

사용자관리

고객센터

프로그램문의
02)2082-7288
계약관련문의
02)2082-7206, 7322
상담시간: 평일 09시~17시

전화상담 예약신청

서식 다운로드

카톡으로 수령부터
등록까지 한번에!

전자세금계산서

더블 추천하고 상품권 받자~
emart 상품권 증명 이벤트

기본정보	자동이체	가상계좌	정산권리	부가기능	세금계산																					
<p>전화번호: 02-****-7266</p> <p>팩스번호: []</p> <p>비고: []</p> <p>* 기본정보 수정은 고객센터로 문의바랍니다.</p>																										
<p>계약정보</p> <table border="1" style="width: 100%; border-collapse: collapse;"> <tr> <td rowspan="4">계약조건 (VAT별도)</td> <td>카드</td> <td>수수료(%): 정산주기(일):</td> </tr> <tr> <td>은행</td> <td>신청수수료(원): 50 성공수수료(원): 200 정산주기(일): 5박6일</td> </tr> <tr> <td>은행 실시간</td> <td>신청수수료(원): 50 성공수수료(원): 200 출금설정:</td> </tr> <tr> <td>가상계좌</td> <td> <table border="1" style="width: 100%; border-collapse: collapse;"> <thead> <tr> <th colspan="2">구분</th> <th>범위</th> </tr> </thead> <tbody> <tr> <td>청구</td> <td>정액</td> <td></td> </tr> <tr> <td></td> <td>건당</td> <td></td> </tr> <tr> <td>수납</td> <td>건당</td> <td>1건 ~</td> </tr> </tbody> </table> </td> </tr> </table>						계약조건 (VAT별도)	카드	수수료(%): 정산주기(일):	은행	신청수수료(원): 50 성공수수료(원): 200 정산주기(일): 5박6일	은행 실시간	신청수수료(원): 50 성공수수료(원): 200 출금설정:	가상계좌	<table border="1" style="width: 100%; border-collapse: collapse;"> <thead> <tr> <th colspan="2">구분</th> <th>범위</th> </tr> </thead> <tbody> <tr> <td>청구</td> <td>정액</td> <td></td> </tr> <tr> <td></td> <td>건당</td> <td></td> </tr> <tr> <td>수납</td> <td>건당</td> <td>1건 ~</td> </tr> </tbody> </table>	구분		범위	청구	정액			건당		수납	건당	1건 ~
계약조건 (VAT별도)	카드	수수료(%): 정산주기(일):																								
	은행	신청수수료(원): 50 성공수수료(원): 200 정산주기(일): 5박6일																								
	은행 실시간	신청수수료(원): 50 성공수수료(원): 200 출금설정:																								
	가상계좌	<table border="1" style="width: 100%; border-collapse: collapse;"> <thead> <tr> <th colspan="2">구분</th> <th>범위</th> </tr> </thead> <tbody> <tr> <td>청구</td> <td>정액</td> <td></td> </tr> <tr> <td></td> <td>건당</td> <td></td> </tr> <tr> <td>수납</td> <td>건당</td> <td>1건 ~</td> </tr> </tbody> </table>	구분		범위	청구	정액			건당		수납	건당	1건 ~												
구분		범위																								
청구	정액																									
	건당																									
수납	건당	1건 ~																								
<p>출금설정</p> <table border="1" style="width: 100%; border-collapse: collapse;"> <tr> <td>등록구분</td> <td>웹</td> </tr> <tr> <td>출금 스케줄링</td> <td>자동</td> </tr> <tr> <td>회원아이디자동생성</td> <td>수동</td> </tr> <tr> <td>최대납부개월수</td> <td>99개월</td> </tr> <tr> <td>추가납부</td> <td>은행: 미사용 이체일기준: 5일기준</td> </tr> <tr> <td>기타정보</td> <td>통장기재내역: 성경이계입</td> </tr> </table>						등록구분	웹	출금 스케줄링	자동	회원아이디자동생성	수동	최대납부개월수	99개월	추가납부	은행: 미사용 이체일기준: 5일기준	기타정보	통장기재내역: 성경이계입									
등록구분	웹																									
출금 스케줄링	자동																									
회원아이디자동생성	수동																									
최대납부개월수	99개월																									
추가납부	은행: 미사용 이체일기준: 5일기준																									
기타정보	통장기재내역: 성경이계입																									
<p>리스크관리</p> <table border="1" style="width: 100%; border-collapse: collapse;"> <tr> <td>담보</td> <td>카드 보증보험 납부 대상 여부:</td> </tr> <tr> <td>한도</td> <td>은행: (보증보험) 5,000,000 원 시작일: 2011-07-22 종료일: 2012-07-21</td> </tr> <tr> <td>출금횟수</td> <td>은행 건별: 최소 300 원/ 최대 100,000 원 월최대: 5,000,000 원</td> </tr> </table>						담보	카드 보증보험 납부 대상 여부:	한도	은행: (보증보험) 5,000,000 원 시작일: 2011-07-22 종료일: 2012-07-21	출금횟수	은행 건별: 최소 300 원/ 최대 100,000 원 월최대: 5,000,000 원															
담보	카드 보증보험 납부 대상 여부:																									
한도	은행: (보증보험) 5,000,000 원 시작일: 2011-07-22 종료일: 2012-07-21																									
출금횟수	은행 건별: 최소 300 원/ 최대 100,000 원 월최대: 5,000,000 원																									
<p>부가서비스</p> <table border="1" style="width: 100%; border-collapse: collapse;"> <tr> <td rowspan="3">세금계산서</td> <td>등록여부</td> <td>사용등록</td> </tr> <tr> <td>공인인증서</td> <td>등록</td> </tr> <tr> <td>발행설정</td> <td>자동발행</td> </tr> </table>						세금계산서	등록여부	사용등록	공인인증서	등록	발행설정	자동발행														
세금계산서	등록여부	사용등록																								
	공인인증서	등록																								
	발행설정	자동발행																								

1-1. 신청방법

★ 전자세금계산서 서비스를 이용하기 전
신청여부를 확인 후 진행하여 주시기 바랍니다.

1) 신청여부확인

: 기본정보 -> 서비스정보 -> 계약정보
-> 부가서비스 -> **세금계산서 등록확인**

2) 만약, 미 등록으로 표시되어있다면,

자료실에서 **부가서비스 신청서**를 다운로드 받아
작성하신 후, 팩스 또는 메일로 접수 바랍니다.

* 접수안내

: 메일) thebill@nicepay.co.kr / Fax) 0505-027-0323

1. 전자세금계산서 서비스 신청 / * 전자세금계산서 신청서류 작성

* 전자세금계산서 신청방법



NICE페이먼츠 주식회사



부가서비스 신청서

나이스페이먼츠(주) 귀중

■ 신청업체정보

아이디		상호	
사업자등록번호		대표자명	
담당자명		담당자 연락처	

■ 부가서비스 추가

신청사항 선택	구분	수수료	비고
<input type="checkbox"/>	전자세금계산서	전자세금계산서 발행비용 : 200원 (성공건당, 부가세 별도)	<input type="checkbox"/> 자동발행 / <input type="checkbox"/> 수동발행 * 이용요금은 후회방식으로 관리해 줄금 계좌에서 별도 청구
<input type="checkbox"/>	SMS (출금예정, 출금결과)	20원 (발송건당, 부가세 포함)	* 통신사이용증명원 첨부필요
<input type="checkbox"/>	현금영수증	무료	<input type="checkbox"/> 자동발행 / <input type="checkbox"/> 수동발행

■ 개인정보 [필수적] 제공 및 위탁

회사는 제휴서비스 및 부가서비스 제공을 위하여 개인정보를 아래와 같이 제3자에게 제공하고 있습니다.

제공받는 자	이용목적	개인정보 항목	제공받는 자의 보유 및 이용기간
나이스데이터㈜	전자세금계산서	사업자정보(회사명, 대표자명, 대표자 생년월일, 홈페이지 주소, 사업자등록 번호, 전화번호, 팩스번호, 이메일주소, 사업장주소, 담당자명, 담당자 휴대전화번호 등)	정보제공일로부터 서비스 해지일 또는 이용계약 종료일까지 보유 및 이용(단, 관계법령에 따라 보존할 필요성이 있는 경우는 규정에 따라 보존)

본 계약과 관련하여 귀사가 본인으로부터 취득한 개인/가명정보(신용)정보는 개인정보보호법 및 신용정보의 이용 및 보호에 관한 법률에 따라 제3자에게 제공할 경우 본인의 사전 동의 없이 합니다. 이에 본인은 귀사가 본인의 개인(신용)정보를 위와 같이 제3자에게 제공하는 것에 동의합니다.

동의함 동의하지 않음

신청인은 상기 부가서비스 추가에 따른 수수료를 확인하여 이에 신청합니다.

※ 접수된 다음 영업일에 처리되오니 참고바랍니다.

신청일자 20 년 월 일

신청인 _____ (인)

★ 전자세금계산서 신청서류 작성

1) THEBILL 홈페이지 > 서식다운로드

-> **부가서비스 신청서** 다운로드 후 양식 작성

2) 신청업체정보 작성 -> 전자세금계산서 선택

-> **자동발행 또는 수동발행** 선택

3) 신청서 작성을 완료 하신 후 **해당서류 사본을**

아래 본사 메일 및 팩스로 보내주시면 됩니다.

* 접수안내

: 메일) thebill@nicepay.co.kr / Fax) 0505-027-0323

1. 전자세금계산서 서비스 신청 / 1-2. 공인인증서 등록



1-2. 공인인증서 등록

1. 전자세금계산서 신청을 완료하신 후
신청 여부를 확인하셨던 곳으로 접속,
(기본정보 - 서비스정보 - 부가서비스란)
공인인증서를 등록하셔야 합니다.

* 보안 프로그램 설치 후 이용 가능
설치되어 있는 인증서 자동으로 선택 되며
사용하실 인증서 선택 후 등록 해주시면 됩니다.

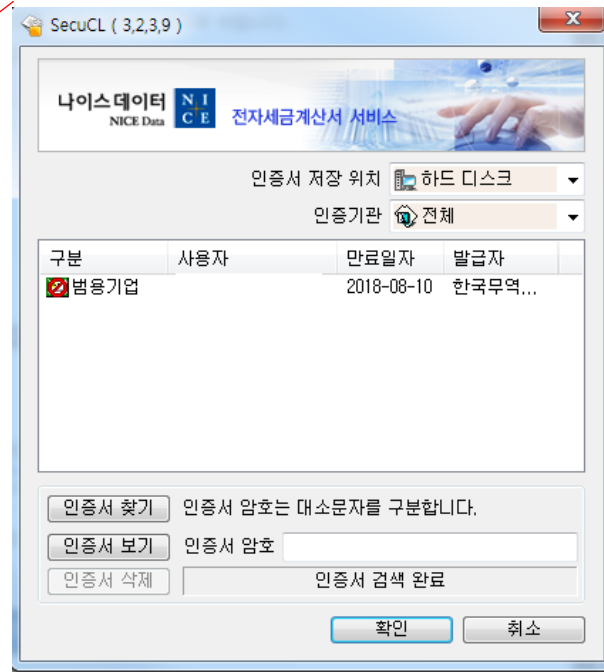
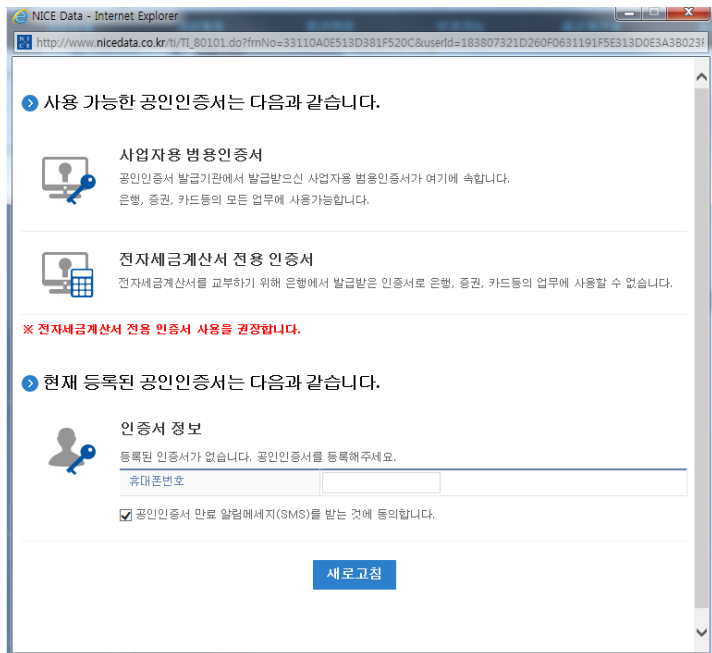

※ 인증서 **만료** 시
세금계산서 발행이 안되며,
해당 화면에서 **인증서 재등록**이 필요합니다.

2. 전자세금계산서 이용 / 2-1. 회원정보 등록

THE BILL cash management service

회원등록 **신규**

회원등록일괄

회원상태/출금설정

회원개별출금

회원대량출금

출금결과조회

재출금설정

미납관리

회원별납부이력조회

영수증발급

기본정보 자동이체 가상계좌 정산관리 부가기능 세금계산서 채권관리

회원등록

기본정보

회원명 회원코드 ID체크

휴대폰번호 SMS전송유무 사용 미사용

회원구분정보1 선택하세요 회원구분정보2 선택하세요

E-Mail @ 직접입력

상품명

비고

2-1. 회원정보 등록

★ 전자세금계산서 발행에 필요한 **필수정보**를 자동이체 회원등록에서 입력합니다

- * 필수정보 : **사업자번호/상호/업태/업종/대표자명**
- * 이메일 사용 시 : **이메일 주소** 입력 필수

※ 이미 등록 되어있는 고객일 경우,
회원상태/출금설정 메뉴 -> 회원명 밑에 있는 **변경버튼**을 클릭하여 회원 정보 창이 나타나면 해당 정보를 등록합니다.

THE BILL cash management service

회원등록

회원등록일괄

회원상태/출금설정 **기존**

회원개별출금

회원대량출금

출금결과조회

재출금설정

미납관리

회원별납부이력조회

영수증발급

기본정보 자동이체 가상계좌 정산관리 부가기능 세금계산서 채권관리

회원상태/출금설정

조회 출금동역정보등록 액셀다운로드

상태 전체 회원등록성공 회원등록실패 회원등록대기 회원등록중 해지등록성공 일시정지 장기미거래해지 모바일전자동의중

약정일 선택하세요 일(요일) 구분 선택하세요 출금횟수 전체 은행 선택하세요

이름 회원코드 납부금액 계좌마지막4자리

연락처 회원구분정보1 선택하세요 회원구분정보2 선택하세요

* 출금등록시간이 17시이전이면 은행전송일은 D+1일, 17시이후이면 D+2일이 됩니다.
* 회원결과는 0일 은행에 등록된 건에 대하여 D+1일 12시에 반영됩니다.

정렬순서 등록일 내림 화면표시 10건 금액 : 21,400원 / 건수 : 8건

구분	등록일	회원코드	회원명	출금정보	출금액	출금 중지	약정일/출금횟수 최종출금일	상태
1	은행	2018-10-04	TEST8912	새마을 *****7*	300원	<input checked="" type="checkbox"/>	01일 (/99회 2018-11 [출금내역없음]	등록성공 [2018-10-05]
2	은행	2018-09-27	TEST-P	국민 *****041	300원	<input checked="" type="checkbox"/>	10일 (/99회 2018-10 [출금내역없음]	등록성공 [2018-09-28]

2. 전자세금계산서 이용 / 2-1. 회원정보 등록 - 개별등록

※ 회원정보 개별등록 시

회원 등록
등록

기본정보

✓ 회원명		✓ 회원코드		ID처음
✓ 휴대폰번호	- - - - -	✓ SMS전송유무	<input type="radio"/> 사용 <input checked="" type="radio"/> 미사용	
회원구분정보	선택하세요	회원구분		
E-Mail	@ 직점입력	이메일 발송 시 필수		
상품명				
비고				
✓ 세금계산서 발행	<input type="radio"/> 수동발행 <input checked="" type="radio"/> 자동발행 <input type="radio"/> 미발행	✓ 세금계산서 이메일발송	<input type="radio"/> 발송 <input checked="" type="radio"/> 미발송	
✓ 사업자번호		✓ 상호		
✓ 업태		✓ 업종		
✓ 대표자				
✓ 주소	우편번호찾기			

* 표시 항목은 필수 입력입니다.
* 회원상태가 등록대기, 등록실패일 경우만 삭제처리 가능합니다.

출금정보

✓ 약정일	선택하세요	✓ 약정횟수	99 회
출금방식	자동	서비스시작월	(YYYYMM)
출금증지	<input type="radio"/> 종이 <input type="radio"/> 현금	재출금증지	<input type="radio"/> 종이 <input type="radio"/> 재출금

★ 기존 등록 회원 경우, 등록된 회원 중 상호가 없는 경우 기존에 입력한 회원 명으로 대체됩니다.

* **업태/업종을 미 입력한 경우 국세청 방침에 따라 발행에 실패할 확률이 높으므로, 꼭 입력하여 주시기 바랍니다.**

※ 필수정보 미 입력 시 화면에서

✕

www.thebill.co.kr:444 내용:

사업자번호를 입력하십시오.

이 페이지가 추가적인 대화를 생성하지 않도록 차단합니다.

확인

✕

www.thebill.co.kr:444 내용:

E-Mail을 입력하십시오.

이 페이지가 추가적인 대화를 생성하지 않도록 차단합니다.

확인

2. 전자세금계산서 이용 / 2-1. 회원정보 등록 - 일괄등록

※ 회원정보 일괄등록 시

* 일괄등록 엑셀 양식 화면

etaxchaoffno	etaxchaname	etaxchabiztype	etaxchabizitem	etaxchaowner	xzi:ha:ha	etaxyn	etaxmailyn
사업자번호	상호	업태	업종	대표자	연번주소	세금계산서발행	세금계산서이메일발송
1111111111	나이스	금융결제	서비스	나이스		Y	Y
1234567890	나이스1	금융결제	서비스	나이스1		A	N
9876543210	나이스2	금융결제	서비스	나이스2		N	

★ 회원일괄등록에서 양식을 다운로드 -> 회원정보 입력 항목에서 **세금계산서 발행(etaxyn)**, **세금계산서 이메일 발송(etaxmailyn)**란에 **세금계산서 발행** 및 **세금계산서 이메일 발송 여부**를 구분하여 입력해주시면 됩니다.

* [세금계산서발행] 구분 - **Y:수동발행 / A:자동발행 / N:미발행**

* 세금계산서발행(수동/자동 발행)인 경우 **[사업자번호],[상호],[업태],[업종],[대표자],[주소]** 입력 필수

* [세금계산서이메일발송] Y로 입력 시 **[이메일]** 입력 필수

ex) 등록실패 예시 - 필수정보 등록미비 시(사업자번호 입력 x)

■ 등록실패내역조회

등록일	행번호	회원아이디	회원명	실패사유
20170413	10	testmem7	testmem7	사업자번호는 필수 입력입니다.
20170413	11	testmem8	testmem8	사업자번호는 필수 입력입니다.
20170413	12	testmem9	testmem9	사업자번호는 필수 입력입니다.
20170413	13	testmem10	testmem10	사업자번호는 필수 입력입니다.
20170413	14	testmem11	testmem11	사업자번호는 필수 입력입니다.

2. 전자세금계산서 이용 / 2-2. 발행신청방법

기본정보
자동이체
가상계좌
정산관리
부가기능
세금계산서
채권관리

1

자동이체 건에 대한 세금계산서 수동발행 화면입니다.

조회
엑셀다운로드

출금일
2018-04-06
~
2018-12-14
회원
선택

* 자동이체건에 대한 세금계산서 수동발행 화면입니다.

* 발행 완료건은 발신목록으로 이동됩니다.

* 이미 출금완료된 회원(기존 미발행 설정)에 대해 계산서를 발행하는 경우, 회원정보에서 [수동발행]으로 변경해주셔야 발행이 가능합니다.

화면표시
10건
건수 : 2건

구분	출금일	회원코드	회원명	출금액	공급가액	세액	상호 사업자번호 대표자명	업태 업종	발행
은행	2018-10-10	2201489773		55,000	50,000	5,000	5558600426 홍준근	제조업 숙	3
은행	2018-09-10	2201489773		55,000	50,000	5,000	5558600426 홍준근	제조업 숙	

2-2. 발행신청방법

- ① 세금계산서 -> 발행 에서 **[출금일, 회원]**을 선택하고 조회를 누르시면, 세금계산서 발행대상 리스트가 나타납니다.
- ② 변경에서 세금계산서에 반영되는 회원정보를 수정 후, ③ 발행 버튼을 클릭 시 발행신청이 완료됩니다.
(발행 완료된 건은 발신목록에서 확인 가능합니다.)

※ 발행가능일자는 <출금일+1 일 (영업일 기준)>부터 입니다.

※ 이미 출금완료 된 회원(기존 미발행 설정)에 대해 계산서를 발행하는 경우, 회원정보에서 **[수동발행]**으로 변경해주셔야 발행이 가능합니다.

2. 전자세금계산서 이용 / 2-2. 발행신청방법 - 참고

※ 전자세금계산서 발행신청 화면

참고

거래처등록

기본정보

회원명: [입력] 회원코드: 2201489773

휴대폰번호: 010 - [입력] - [입력] SMS전송유무: 사용 미사용

회원구분정보1: [선택하세요] 회원구분정보2: [선택하세요]

E-Mail: [입력] @ 직결입력 [v] ssge.co.kr

상품명: [입력]

비고: [입력]

세금계산서 발행: 수동발행 자동발행 미발행

세금계산서 이메일발송: 발송 미발송

사업자번호: [입력] 상호: [입력]

업태: 제조업 업종: [입력]

대표자: [입력]

주소: [입력] 우편번호찾기

회원등록일: 2018-08-10 최종수정일: 2018-10-19 14:39:01

회원상태: 해지

* 표시 항목은 필수 입력입니다.
* 회원등록일이 당일일 경우만 삭제처리 가능합니다.

출금정보

약정일: 09 일(日) 약정횟수: 36 회 (현재 2회 요청, 2회 남음)

② 변경 버튼 클릭 시 (회원정보 변경)

TheBILL cash management service

기본정보 | 자동이체 | 가상계좌 | 정산관리 | 부가기능 | **세금계산서** | 차권관리

마이 스페이스 나트
님 환영합니다.
LOGOUT | MYPAGE

자동이체 세금계산서

발행

발신목록

수신목록

수기발행

고객센터
Customer Center
프로그램문의
1661-6382
계약관련문의
070-8814-7676
상담시간 : 평일 09시~17시
전화상담예약

발행

출금일: 2016년 03월 09일 ~ 2017년 03월 15일

회원: [선택]

* 자동이체건에 대한 세금계산서 수동발행 화면입니다.
* 발행시 건당 200 포인트가 차감됩니다.
* 발행 완료건은 발신목록으로 이동됩니다.

건수: 1 건
잔여 포인트: 12,000

구분	출금일	회원코드	회원명	출금액	공금가액	세액	상호 사업자번호 대표자명	업종 업태	발행
은행	2016/11/16	2000389622	홍길동3 [변경]	50,000	45,455	4,545	고객사3 1231212345	전자금융 [변경]	[발행]

1

페이지 메시지

출금일(2016/11/16) 회원명(홍길동3) 출금액(50000)
세금계산서를 발행하시겠습니까?

확인 취소

③ 발행 버튼 클릭 시 (확인 팝업창)

2. 전자세금계산서 이용 / 2-3. 발행/국세청신고 여부 확인

THE BILL
cash management service

세금계산서

발신목록

수기등록
발행건수집계

고객센터

프로그램문의
1661-6362
계역관련문의
02-2662-0124
상담시간: 평일 09시~17시

전화상담 예약신청

서식 다운로드

카톡으로 수령부터
등록까지 한번에!

기본정보 자동매체 가상계좌 정산권리 부가기능 세금계산서 채권권리

발신목록 — 발행 및 국세청으로 발신 중인 계산서 목록입니다. 조회 엑셀다운로드

발행일: 2018-12-08 ~ 2018-12-14 회원명:

회원코드: 상호:

사업자 번호: 발행: 전체

* 국세청 발신중인 계산서 목록입니다.
 * 국세청 결과 수신시 수신목록으로 이동됩니다.
 * 자동발행의 경우 출금일 다음날 (출금일+1) 08시 00분에 일괄 발행됩니다.

화면표시: 10건 건수: 0건

구분	출금일 발행일	회원코드 회원명	공급가액	세액	합계금액	상호 사업자번호 대표자명	입매 입종	종류	국세청 신고상태
은행	2016/11/16 2017/03/14	2000692378 홍길동	50,000	45,455	4,545	고객사1 1234567890 홍길동	입매 입종	국세청 신고대기 [수동발행]	
은행	2016/11/16 2017/03/14	2000545678 홍길동	50,000	45,455	4,545	홍길동2 1234567890 홍길동	입종	국세청 신고중 [수동발행]	
은행	2016/11/16 2017/03/13	2000043265 홍길동	55,000	50,000	5,000	홍길동 1234567890 홍길동	입매 입종	국세청 신고대기 [자동발행]	

2-3. 발행/국세청신고 여부 확인

발신목록 란 내, ① [상태]에서 현재 국세청 신고상태를 확인 가능합니다. (신고 진행여부에 따라 국세청 신고대기/신고 중으로 구분)

※ 자동발행의 경우 <출금일+1일 08시 (영업일 기준)>에 일괄발행 됩니다.

※ 발급신청 및 결과 확인시간

- 발행Data 국세청 전달 : 매 시 10분까지 발행 건 전달 / 발행Data 결과 수신 (국세청 신고결과) : 매 시 50분 이후 신고결과 확인 가능

ex) 01시 신청 -> 1시 50분 이후 신고 결과 확인 가능, 01시 20분 신청 -> 2시 50분 이후 신고 결과 확인 가능 (최대 1시간 40분)

2. 전자세금계산서 이용 / 2-4. 국세청 신고 성공여부 확인

기본정보
자동이체
가상계좌
정산관리
부가기능
세금계산서
채권관리

수신 목록 수신목록에서 세금계산서 국세청 신고 성공여부를 확인할 수 있습니다. 조회 **2** **메일재발송** 엑셀다운로드

발행일	2018-12-08 ~ 2018-12-14	회원명	
회원코드		상호	
신고상태	선택		

* 담당자 정보 변경시[돋보기]클릭 시 나타나는 창에서 담당자 정보를 수정하실 수 있습니다.
* 메일 재발송을 원하는 경우[구분]항목에서 대상을 체크한 후[메일 재발송]을 클릭하세요.

화면표시 10건 건수 : 20건

구분	출금일 발행일	회원코드 회원명	공급가액	세액	합계금액	상호 사업자번호 대표자명	업태 업종	종류	국세청상태
은행 <input type="checkbox"/>	2018-12-12	2201200158	100,000	10,000	110,000	7758100739	도소매업 건설장비및부품수출업,건설장비및	일반 [자동발행]	신고성공
	2018-12-13								재발행
은행 <input type="checkbox"/>	2018-12-12	2000807603	80,000	8,000	88,000	3160418489	서비스 동영상제작	일반 [자동발행]	신고성공
	2018-12-13								재발행
은행 <input type="checkbox"/>	2018-12-11	2000683243	80,000	8,000	88,000	7546200051	음식점업 분식	일반 [자동발행]	신고성공
	2018-12-12								재발행
은행 <input type="checkbox"/>	2018-12-10	2200692417	80,000	8,000	88,000	4162921216	도소매 사무용품	일반 [자동발행]	신고성공
	2018-12-11								재발행

2-4. 국세청 신고 성공여부 확인

수신목록 -> ① 국세청 상태에서 **신고 성공여부를 확인** 가능합니다.

성공여부에 따라 국세청 신고성공 또는 신고실패로 나타나며, 다시 발행을 원하는 경우 **재 발행 버튼**을 클릭하시면 됩니다.

② 메일 재발송을 원하는 경우, **[구분]**항목에서 대상을 체크한 후 **[메일재발송]**을 클릭하세요. (신고성공 건만 가능)

※ 수수료는 **신고성공 건에** 대해 부과되며, 계산서는 **익월 첫 영업일에** 발행(작성일자 : 해당월 마지막 영업일), 익월 **10일에** 출금됩니다.

※ 출금일(공급일자 또는 작성일자)은 실 발행일자와 상이할 수 있으니 확인 후 진행 하시기 바랍니다.

2. 전자세금계산서 이용 / 2-4. 국세청 신고 성공여부 확인

* 국세청신고 성공 확인 (돋보기 클릭 시 확인 가능)

[출력] 버튼 클릭

담당자정보

담당자	test	부서	
전화번호	011-1111-1111	휴대폰번호	011-1111-1111
이메일주소*	unlocker@nicepay.co.kr	이메일주소2	

* 담당자 정보가 변경될 경우 해당 항목에서 정보를 수정하실 수 있습니다.

* 세금계산서 출력 방법

출력양식을 선택하세요

- 매출자용 · 매출자용만 출력을 원할 경우
- 매입자용 · 매입자용만 출력을 원할 경우
- 매출자용+매입자용 · 매출자용과 매입자용의 출력을 원할 경우

[출력] 양식 선택

출력 방법 선택

전자세금계산서

승인번호	201702064100004000000021						
관리번호	권호 -						
등록번호	123-45-67890(1919)	등록번호	100-00-00066(0001)				
상호(법인명)	테스트 업체	성명	홍길동				
사업장주소	서울특별시 영등포구 여의대로 8 (여의도동)신주소 10						
업태	업태	종목	종목				
이메일	shlee@nicedata.co.kr						
작성일자	공급가액	세액	수정사유				
2017-02-06	5,000	500	해당없음				
비고	세금계산서 비교항목						
월/일	품목	규격	수량	단가	공급가액	세액	비고
02/06	품목명1	규격1	1	100	1,000	100	
02/04	품목명2	규격2	2	2,000	4,000	400	
합계금액		원금	수표	어음	외상미수금	이 금액을 (청구) 함	
5,500							

주의: 본 세금계산서는 국세청고시 기준에 따라 발행된 전자세금계산서로 공인인증기관의 공인인증서를 사용하여 전자서명되어 인감불인인 있어도 법적 효력을 갖습니다.

2. 전자세금계산서 이용 / 2-5. 재발행 신청

기본정보
자동이체
가상계좌
정산권리
부가기능

수기등록 ex) 종류 : 세금계산서 신고오류
(오류상세 : 공급받는(사업)자사업자번호 오류)

세금계산서 (수정발행)

공급자	등록번호 8158100527 상호 (법인명) 나이스-더빌테스트 성명 대표자 사업장주소 121709 서울 마포구 아현동 크레디트센터빌딩 5층 업태 서비스 종목 금융	공급받는자	등록번호 1111111111 상호 (법인명) test 성명 test 사업장주소 121875 서울특별시 마포구 연희로1길 45-0 업태 it/itm 종목 it/itm
------------	---	--------------	--

작성	공급가액										세액													
년	월	일	백	십	억	천	백	십	만	천	백	십	일	십	억	천	백	십	만	천	백	십	일	
2017	03	27							1	1	2	1	1											

공급일자	종목	규격	수량	단가	공급가액	세액
20170327	111		1	101	111	11,211
				0	0	0
				0	0	0
				0	0	0

합계금액 12,332 이 금액을 영수 합

거래처

담당자	<input type="text"/>	부서	<input type="text"/>
휴대폰번호	<input type="text"/>	이메일주소	<input type="text"/>

2

2-5. 재발행 신청

★ 수신목록 란, 발행내역에서 재 발행 버튼을 클릭하시면 왼쪽의 화면이 나타납니다.

- 1) 신고실패 사유를 확인 후
이에 따라 계산서 상의 정보 수정
- 2) ① 수정사유 유형 선택
- 3) ② 등록 버튼을 클릭, 재 발행 신청 완료

※ 재 발행된 건은 발신목록에서 확인 가능

2. 전자세금계산서 이용 / 2-6. 수기등록

기본정보
자동이체
가상계좌
정산관리
부가기능

세금계산서

등록번호					등록번호				
공급자	상호 (법인명)		성명		공급받는자	상호 (법인명)		성명	
	사업장주소					사업장주소			
	업태	서비스	종목	세무사		업태	종목		

작성
 년 월 일 백 십 억 천 백 십 만 천 백 십 일 십 억 천 백 십 만 천 백 십 일
 2018-12-14

공급가액
 0

세액
 0

공급일자	품목	규격	수량	단가	공급가액	세액	비고
			0	0	0	0	[X]
			0	0	0	0	[X]
			0	0	0	0	[X]
			0	0	0	0	[X]

합계금액
 0

이 금액을 **영수** 합

거래처

담당자		부서	
휴대폰번호		이메일주소	

2-6. 수기등록

★ 세금계산서 -> **수기등록** 란에서

직접 세금계산서를 작성할 수 있습니다.

- 1) ① **조회** 버튼을 클릭하면, 기존 회원(공급받는자) 정보를 조회, ② **선택**할 수 있습니다.
* 조회 외에도 직접 내역을 작성할 수 있습니다.
- 2) 거래정보 기입 후 ③ **등록** 버튼 클릭 시, 수기발행 신청 완료

※ **조회버튼 옆 괄호()**에서 **종사업장 사업자번호(4자리)** 기입이 가능합니다.

- 종사업장 기입 (사업자단위과세 제도) 참고
: https://www.nts.go.kr/call/vat/2013_04/hm/13b100-1.htm

※ 수기 발행된 건은 발신목록에서 확인 가능 (수기발행으로 구분 표기됩니다.)

※ 기존 회원 조회 후 선택

회원코드	담당자	사업자번호	상호명 대표자명	사업장주소	업태 업종
2000643373		5929100128			교육서비스업 (예술학원(무용))
2000643373	담당자 클릭	3070964337		30130	음식및숙박업 (다방(일반))
2000647309		3421700047		30151	음식및숙박업 (한식점업)

2. 전자세금계산서 이용 / 참고 . 메일 발송 시 화면

* 참고. 전자세금계산서 메일발송 시 화면

To: unlocker@nicepay.co.kr
 Subject: 나이스-더빌테스트에서 발행테스트업체님께 2017-03-24일자 세금계산서가 발송되었습니다

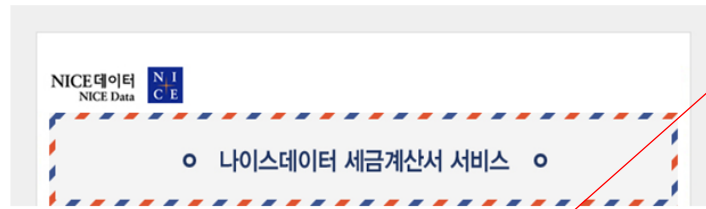

발행 테스트업체 김담당 님, 안녕하세요.
 세금계산서가 도착하였으니 아래의 '세금계산서 보기'를 클릭하시기 바랍니다.

[세금계산서 보기](#)

인터넷(전자) 세금계산서란?

나이스데이터(주)의 세금계산서 서비스는 기존의 우편발송이나 직접 전달하던 세금계산서를 문서화하여 인터넷을 통해 빠르고 정확하게 전달하고 관리할 수 있게 해드리는 서비스입니다.

작성일자	공급가액	합계액
2017-03-24	-2,850,000원	-3,135,000원

구분	공급자	공급받는자
상호명	나이스-더빌테스트	발행테스트업체
사업자번호	815-81-00527	222-22-22222
대표자명	대표자	테스트성명
담당자	나이스담당	테스트부서 김담당
담당자 이메일	1@chol.com	unlocker@nicepay.co.kr

세금계산서

종류: 세금계산서 신고전

[출력](#) [다운로드](#)

전자 세금계산서										승인번호	2017041741000040000000es									
										관리번호	권호 -									
제1차 상호(법인명)	등록번호	815-81-00527								제2차 상호(법인명)	등록번호	111-11-11111								
	사업장주소	121709 서울특별시 마포구 마포대로 217 (아현동) 8층									사업장주소	121875 서울특별시 마포구 마포대로1길 45-0								
	업태	서비스	종목	금융							업태	tiqitm	종목	tiqiti						
작성					공급가액					세액					수정사유					
년	월	일	백	십	억	천	백	십	만	천	백	십	일	십	억	천	백	십	일	
2017-04-17																				
비고																				
월/일	품목				규격	수량	단가	공급가액	세액	비고										
04/17	렌탈					1	10,000	10,000	1,000											
합계금액					현금	수표	어음	외상미수금			이 금액을 영수 합									
11,000																				

담당자정보

담당자	나이스담당	부서	
전화번호	02-2082-7293	휴대폰번호	010-8721-6694
이메일주소 *	1@chol.com	이메일주소2	
사업자등록증		통장사본	
첨부파일		첨부파일2	

사업자신용카드를 발급 받으시면 무료로 모든 서비스를 받으실 수 있습니다.

무료제공서비스 - 부가세 환급지원서비스, 인터넷 세금계산서 서비스 (세금계산서, 거래명세서, 입금표, 견적서), 신용카드 이용내역 통계 DATA 제공 서비스 등 (단, 매월 250건에 한함.)

[사업자신용카드 신청하기 >>](#)

[준회원 가입하기 >>](#)